CANONICA

0434 364298
sacrocuorepn@gmail.com

PARROCI

don Omar Bianco
cel 340 253 2481
omarbianco2003@gmail.com

don Claudio Pagnutti
cel 340 681 0323
c.pagnutti@tiscali.it

VICARIO

don Luca Toffolon
cel 333 529 1109
luca96toffolon@gmail.com

WEB E SOCIAL

SITO INTERNET
sacrocuoreimmacolata.com
FACEBOOK
facebook.com/sacrocuorepn/
INSTAGRAM
sacrocuore_immacolata
YOUTUBE
Sacro Cuore Messe Live - Pn
TELEGRAM
t.me/Camminare_Insieme

CAMMINARE INSIEME

Per iscriversi alla newsletter mandare un messaggio con scritto "AVVISI" a:
MAIL
camminareinsiemepn@gmail.com
WHATSAPP
353 428 4133

ORARI CELEBRAZIONI

DOMENICA E FESTIVITA'
ore 8.30 e 11.00 S. CUORE
ore 10:00 IMMACOLATA

FERIALE
LUN - MER - VEN
ore 18.00 S. CUORE
MAR - GIO
ore 8.30 IMMACOLATA

SABATO E PREFESTIVI
ore 18.00 S. CUORE
ore 18.00 IMMACOLATA

Verificare eventuali variazioni nella sezione "APPUNTAMENTI"

22 FEBBRAIO 2026
1 DOMENICA DI QUARESIMA - ANNO A

Letture: Gen 2,7-9;3,1-7; Sal 50; Rm 5,12-19; Mt 4,1-11

DECRETO DI LIBERTÀ

Commento al Vangelo di **Ermes Ronchi**

Quaresima è la stagione delle ripartenze, della primavera che ritorna, della potatura che salva la pianta, della vita che punta diritto verso la luce di Pasqua.
In quel tempo, Gesù... ed è come dire: in questo tempo, io. Perché quell'uomo è ogni uomo, ogni luogo è quel deserto, in cui lo Spirito mi spinge sul bivio che si apre davanti ad ogni scelta: "Hai davanti a te la vita e la morte. Scegli. Ma scegli la vita!"(Deut 30,19)
Noi, siamo ciò che scegliamo. Matteo mette in scena un Nemico Intelligente che propone cose ragionevoli, baratti vantaggiosi, del buon pane e un nuovo governo del mondo. Se Gesù avesse risposto in un altro modo alle tre proposte del diavolo, non avremmo avuto né la croce né il cristianesimo.
"Di' che queste pietre diventino pane!", prima tentazione. Se tu sei figlio di Dio, poiché lo sei Figlio di Dio!, usa il tuo potere per te. Ma Gesù non ha mai cercato il pane a suo vantaggio, si è fatto pane a vantaggio di tutti, e risponde offrendo più vita: Non di solo pane vivrà l'uomo. Il pane dà vita, ma più vita viene dalla bocca di Dio. Tu hai parole di vita eterna (Gv 6,68), parole che fanno viva, finalmente, la vita.
Seconda tentazione: Buttati, così vedremo uno stormo di angeli in volo; verranno a prenderti, Dio l'ha promesso. La tentazione è fatta con la Bibbia in mano (sta scritto che verranno...). La risposta di Gesù: non tentare Dio attraverso ciò che sembra il massimo della fiducia nella provvidenza e invece ne è la caricatura, perché è solo ricerca del proprio vantaggio.
Nella terza tentazione il diavolo alza ancora la posta: inginocchiati e ti darò tutto il potere del mondo. Vuoi fare davvero il messia che cambia la storia? Assicura loro tre cose: pane, interventi risolutivi e spettacolari, e poi un leader, e li avrai in mano. Ma Gesù non cerca uomini da dominare, vuole figli liberi e amanti.
Scrive l'abate Antonio: «Togliete le tentazioni e più nessuno si salverà». Perché scomparirebbero la scelta e la libertà stessa.
Le tentazioni sono un decreto di libertà. Il primo di tutti i comandamenti lo dimostra: scegli! (Deut 30,19). Tocca a te imboccare una delle due strade, quella della vita o quella della morte.
"Allora angeli si avvicinarono e lo servivano". Il Signore manda angeli anche nella mia casa: li manda a prendersi cura di me, sono quelle persone buone che sanno inventare una nuova carezza, che hanno occhi di luce, che ti sorreggono con le loro mani leggere ogni volta che inciampi. E se lo farò anch'io, vedrò realizzarsi il sogno di Isaia (cfr. 58,7-10): Illumina altri e ti illuminerai, guarisci altri e guarirà la tua ferita. Illumina altri e la tua luce sorgerà, come un meriggio di sole.

QUARESIMA 2026

RINATI A VITA NUOVA

1^ DOMENICA:
LA VITA, UN IMPASTO DI BENE E MALE

MONIZIONE

San Paolo ci pone davanti a una verità ineludibile: la nostra vita è un impasto di bene e di male. Gesù è venuto per portare amore e salvezza per tutti.
Con il dono del Battesimo ci risolleva dalla condizione di peccato perché ci fa entrare nell'amore infinito e misericordioso di Dio.
Il simbolo di questa prima domenica di Quaresima è l'**olio dei catecumeni** che simboleggia la grazia di Dio che non ci toglie dalla lotta contro il peccato, ma ci permette di sfuggire più facilmente dalla presa del male.

PREGHIERA

Signore Dio,
che hai detto a Gesù "Tu sei mio Figlio prediletto",
con il **Battesimo** hai fatto
anche di me un **tuo figlio "prediletto"**.
Allora, Signore, ero piccolo
e non potevo capire questo grande dono.
Oggi sono cresciuto e comincio a capire:
voglio dirti il mio grazie.
Grazie, Signore!
Nel Battesimo tu mi hai liberato dal peccato
e mi hai dato la grazia di rinascere come tuo figlio.
Grazie per il dono **della fede, della speranza, della carità**.
Grazie perché mi hai chiamato a far parte della tua famiglia,
la Chiesa.
Signore, ti prego, aiutami a vivere con **gioia e fiducia**
l'essere tuo figlio.
La mia vita, Signore, sia luminosa e splendente
perché illuminata dal **tuo amore di Padre**. Amen

Quaresima Missionaria 2026 - Che abbiano Vita!

Un pane per amor di Dio: il progetto della 1a domenica

TANZANIA: SOSTEGNO ALL'ORFANOTROFIO DI MIGOLI

LA MISSIONE DI MIGOLI

Migoli è un villaggio della regione di Iringa dove, da oltre quarant'anni, operano le Suore Collegine insieme ai sacerdoti parroci della parrocchia adiacente. Tra le molteplici attività a cui sono chiamate ogni giorno, quella dell'**orfanotrofio** è certamente la più significativa, poiché vede le suore totalmente dedite alla cura dei **bambini che vengono abbandonati per diverse e drammatiche ragioni** e affidati al loro amore. I giovani del PEM, ogni estate, vivono brevi esperienze di servizio e di conoscenza di questa realtà, vedendo con i propri occhi come l'amore sia capace di colmare i vuoti di una vita segnata da abbandoni, lutti, povertà e fame. Attualmente le suore hanno in cura **35 bambini, alcuni dei quali neonati**, giunti a loro da madri morte nel darli alla luce.
Prendersi cura di questi bambini ogni giorno comporta un'importante spesa economica per **il cibo, le medicine, il latte in polvere per i neonati (particolarmente costoso in Tanzania), l'istruzione, i vestiti e le necessità quotidiane**. Per rendersi il più possibile autonome, le suore dispongono di un piccolo campo che desiderano trasformare in una **serra**, così da poter garantire cibo tutto l'anno, anche perché le piogge sono sempre più scarse a causa dei cambiamenti climatici. La richiesta di aiuto ammonta a **10.000 euro**, somma che verrà consegnata direttamente dai giovani del PEM che si recheranno a Migoli nel mese di agosto 2026.

PER DONARE

CAUSALE: PROGETTI QUARESIMA "UN PANE PER AMOR DI DIO"
IBAN: DIOCESI DI CONCORDIA - PORDENONE
IT 25 M 06230 12504 0000 15387080
Crédit Agricole Italia S.p.A. - sede di Pn Piazza XX Settembre, 19

MISSIO DIOCESANA
CENTRO MISSIONARIO CONCORDIA PORDENONE

Facebook @centromissionariopordenone
Instagram @centromissionarioconcordia-pordenone
YouTube @missioconcordia-pordenone

MESSAGGIO DEL SANTO PADRE LEONE XIV PER LA QUARESIMA 2026

Cari fratelli e sorelle! La Quaresima è il tempo in cui la Chiesa, con sollecitudine materna, ci invita a rimettere il mistero di Dio al centro della nostra vita, perché la nostra fede ritrovi slancio e il cuore non si disperda tra le inquietudini e le distrazioni di ogni giorno. Ogni cammino di conversione inizia quando ci lasciamo raggiungere dalla Parola e la accogliamo con docilità di spirito. Vi è un legame, dunque, tra il dono della Parola di Dio, lo spazio di ospitalità che le offriamo e la trasformazione che essa opera. Per questo, **l'itinerario quaresimale diventa un'occasione propizia per prestare l'orecchio alla voce del Signore e rinnovare la decisione di seguire Cristo**, percorrendo con Lui la via che sale a Gerusalemme, dove si compie il mistero della sua passione, morte e risurrezione.

Ascoltare – Quest'anno vorrei richiamare l'attenzione, in primo luogo, sull'importanza di dare spazio alla Parola attraverso l'ascolto, poiché la disponibilità ad ascoltare è il primo segno con cui si manifesta il desiderio di entrare in relazione con l'altro. Dio stesso, rivelandosi a Mosè dal roveto ardente, mostra che l'ascolto è un tratto distintivo del suo essere: «Ho osservato la miseria del mio popolo in Egitto e ho udito il suo grido» (Es 3,7). L'ascolto del grido dell'oppresso è l'inizio di una storia di liberazione, nella quale il Signore coinvolge anche Mosè, inviandolo ad aprire una via di salvezza ai suoi figli ridotti in schiavitù. È un Dio coinvolgente, che oggi raggiunge anche noi coi pensieri che fanno vibrare il suo cuore. Per questo, **l'ascolto della Parola nella liturgia ci educa a un ascolto più vero della realtà: tra le molte voci che attraversano la nostra vita personale e sociale, le Sacre Scritture ci rendono capaci di riconoscere quella che sale dalla sofferenza e dall'ingiustizia, perché non resti senza risposta**. Entrare in questa disposizione interiore di recettività significa lasciarsi istruire oggi da Dio ad ascoltare come Lui, fino a riconoscere che «la condizione dei poveri rappresenta un grido che, nella storia dell'umanità, interpella costantemente la nostra vita, le nostre società, i sistemi politici ed economici e, non da ultimo, anche la Chiesa».

Digiunare – Se la Quaresima è tempo di ascolto, **il digiuno costituisce una pratica concreta che dispone all'accoglienza della Parola di Dio**. L'astensione dal cibo, infatti, è un esercizio ascetico antichissimo e insostituibile nel cammino di conversione. Proprio perché coinvolge il corpo, rende più evidente ciò di cui abbiamo "fame" e ciò che riteniamo essenziale per il nostro sostentamento. Serve quindi a discernere e ordinare gli "appetiti", a mantenere vigile la fame e la sete di giustizia, sottraendola alla rassegnazione, istruendola perché si faccia preghiera e responsabilità verso il prossimo. Sant'Agostino, con finezza spirituale, lascia intravedere la tensione tra il tempo presente e il compimento futuro che attraversa questa custodia del cuore, quando osserva che: «Nel corso della vita terrena compete agli uomini aver fame e sete di giustizia, ma esserne appagati appartiene all'altra vita. Gli angeli si saziano di questo pane, di questo cibo. Gli uomini invece ne hanno fame, sono tutti protesi nel desiderio di esso. Questo protendersi nel desiderio dilata l'anima, ne aumenta la capacità». **Il digiuno, compreso in questo senso, ci consente non soltanto di disciplinare il desiderio, di purificarlo e renderlo più libero, ma anche di espanderlo, in modo tale che si rivolga a Dio e si orienti ad agire nel bene**. Tuttavia, affinché il digiuno conservi la sua verità evangelica e rifugga dalla tentazione di inorgoglire il cuore, dev'essere sempre vissuto nella fede e nell'umiltà. Esso domanda di restare radicato nella comunione con il Signore, perché «non digiuna veramente chi non sa nutrirsi della Parola di Dio». In quanto segno visibile del nostro impegno interiore di sottrarci, con il sostegno della grazia, al peccato e al male, il digiuno deve includere anche altre forme di privazione volte a farci acquisire uno stile di vita più sobrio, poiché «solo l'austerità rende forte e autentica la vita cristiana». Vorrei per questo invitarvi a una forma di astensione molto concreta e spesso poco apprezzata, cioè quella dalle parole che percuotono e feriscono il nostro prossimo. **Cominciamo a disarmare il linguaggio, rinunciando alle parole taglienti, al giudizio immediato, al parlar male di chi è assente e non può difendersi, alle calunnie. Sforziamoci invece di imparare a misurare le parole e a coltivare la gentilezza: in famiglia, tra gli amici, nei luoghi di lavoro, nei social media, nei dibattiti politici, nei mezzi di comunicazione, nelle comunità cristiane**. Allora tante parole di odio lasceranno il posto a parole di speranza e di pace.

Insieme – Infine, la Quaresima mette in evidenza la dimensione comunitaria dell'ascolto della Parola e della pratica del digiuno. Anche la Scrittura sottolinea questo aspetto in molti modi.

Ad esempio, quando narra, nel libro di Neemia, che il popolo si radunò per ascoltare la lettura pubblica del libro della Legge e, praticando il digiuno, si dispose alla confessione di fede e all'adorazione, in modo da rinnovare l'alleanza con Dio (cfr Ne 9,1-3).

Allo stesso modo, **le nostre parrocchie, le famiglie, i gruppi ecclesiali e le comunità religiose sono chiamati a compiere in Quaresima un cammino condiviso, nel quale l'ascolto della Parola di Dio, come pure del grido dei poveri e della terra**, diventi forma della vita comune e il digiuno sostenga un pentimento reale. In questo orizzonte, **la conversione riguarda, oltre alla coscienza del singolo, anche lo stile delle relazioni, la qualità del dialogo, la capacità di lasciarsi interrogare dalla realtà e di riconoscere ciò che orienta davvero il desiderio, sia nelle nostre comunità ecclesiali, sia nell'umanità assetata di giustizia e riconciliazione**.

Carissimi, chiediamo la grazia di una Quaresima che renda più attento il nostro orecchio a Dio e agli ultimi. Chiediamo la forza di un digiuno che attraversi anche la lingua, perché diminuiscano le parole che feriscono e cresca lo spazio per la voce dell'altro. E **impegniamoci affinché le nostre comunità diventino luoghi in cui il grido di chi soffre trovi accoglienza e l'ascolto generi cammini di liberazione, rendendoci più pronti e solerti nel contribuire a edificare la civiltà dell'amore**.

Di cuore benedico tutti voi e il vostro cammino quaresimale

FRATERNITA' BETANIA CHIESA GIUBILARE

Nel 2026 ricorreranno gli ottocento anni dalla morte di San Francesco (1226–2026), un anniversario di grande significato spirituale per tutta la Chiesa.

La Fraternità Francescana di Betania, a San Quirino (PN), sarà Chiesa Giubilare.

I fedeli potranno qui vivere un pellegrinaggio e ottenere l'indulgenza secondo le consuete condizioni: confessione sacramentale, comunione eucaristica, preghiera secondo le intenzioni del Papa e distacco dal peccato, insieme alla partecipazione alle celebrazioni giubilari o ad opere vissute nello spirito francescano, in particolare nella carità verso gli ammalati e le persone impossibilitate a uscire di casa.

RICORDANDO BENEDETTO XVI

Inaugurazione della Mostra "Ricordando Benedetto XVI. Verso il centenario della nascita" sab 21/2 alle ore 17 presso il Museo Diocesano di Arte Sacra Via Revedole, 1. La mostra sarà visitabile fino al 12/4 con i seguenti orari: venerdì 15-18, sabato, domenica e festivi 10.00-13.00; 15.00-18.00.
Visite guidate su prenotazione: info@euro-eventi.it

VOLONTARIATO: CARCERE E COMUNITA'

La Pastorale Carceraria, insieme all'ass "Carcere e Comunità", propone una serata di conoscenza e informazione rivolta a tutti coloro che desiderano avvicinarsi al mondo del carcere e scoprire come offrire un aiuto concreto ai detenuti e alle loro famiglie. L'incontro si terrà **mercoledì 25/2 alle ore 20.30 presso l'Oratorio di Azzano Decimo.**

ATTENTI ALLE TRUFFE

L'Amm. comunale, invita tutti i cittadini a 3 incontri per insegnare a riconoscere le diverse tipologie di truffe e raggiri, da quelli on line a quelli porta a porta. Gli incontri si svolgeranno **giovedì 26/2 (Oratorio Borgomeduna), 5/3 (Oratorio Ss Ilario e Taziano) e 26/3 (Impianti Sportivi Vallenoncello) alle ore 18:00. Ingresso libero.**

DIES ACADEMICUS

Lo Studio Teologico "Card. Celso Costantini" invita al **Dies Academicus, ven 27/2 alle ore 16.30 in Seminario.** Prolusione della prof. Elena Beccalli, Magn. Rett. dell'Uni. Cattolica del S. Cuore sul tema "L'umano nell'era dell'intelligenza artificiale". Saranno consegnati i diplomi di Baccalaureato e Cultura Teologica.

CONVEGNO MOVIMENTO PER LA VITA ODV

Ven 27/2 ore 18 a Castions di Zoppola "Protagonisti della Vita" con: dott Morandini (ex magistrato), avv Andrea Cabibbo (consigliere regionale), Forum Ass familiari Fvg, Forum Famiglie Numerose, Caritas, Via di Natale. Tavola rotonda sui servizi sul territorio. Segue cena. **Prenotazioni: Elena Pujatti cell 3296717933**

CUAMM PER OSPEDALE IN SIERRA LEONE

Dom 1/3 a Villotta di Chions (via Gemona 1), ore 11 s. messa con don Dante Carraro e a seguire pranzo. Offerta min 20 euro **pro Ospedale in Sierra Leone**. Info e prenotazioni Cesare +393384796155.

CORO S. CUORE: PROSSIME PROVE

Uomini lun 23/02 e mar 03/03
Donne gio 26/02 e gio 05/03
ore 20.30 in chiesa al S. Cuore. Chi desidera partecipare è sempre il benvenuto! Info: Vania 339 121 9834

APPUNTAMENTI

SABATO 21 e DOMENICA 22
Rinati a Vita Nuova per i ragazzi/e del catechismo (info in alto)

VENERDI' 27 FEBBRAIO - 2° di Quaresima al S. Cuore, al termine della s. messa feriale, Via Crucis animata dai gruppi parrocchiali

SABATO 28 FEBBRAIO
ore 18 al S. Cuore s. messa animata dall'Agesci

RINATI A VITA NUOVA

Incontri quaresimali per i ragazzi e le ragazze che frequentano il catechismo.
Ci vediamo in chiesa i fine settimana
21-22/02, 28-01/03, 7-8/03, 14-15/3, 21-22/03

- **sab alle 17.30 o dom alle 10.30 al S. Cuore**
- **dom alle 9.30 all'Immacolata**

insieme ai catechisti per tante divertenti attività!
A seguire, chi desidera, potrà fare servizio a messa come **chierichetto/a.**

INTENZIONI S. MESSE 21 - 27 FEBBRAIO 2026	
SABATO	
ore 18.00 S. Cuore	+ Attilio ++ Alice e Mario Boccalon ++ Gianpaolo, Marco e Matteo
DOMENICA	
ore 8.30 S. Cuore	+ Floriana
ore 10.00 Immacolata	+ Annamaria Eliseo
LUNEDI'	
ore 18.00 S. Cuore	++ Renzo e Teresina Missinato
MERCOLEDI'	
ore 18.00 S. Cuore	+ Danilo Darbo + Antonio Magagnin + Pierantonio Locatelli
VENERDI' di Quaresima	
ore 18.00 S. Cuore	++ def fam Pellizzetti e Tantulli **al termine della s. messa Via Crucis**

Quaresima missionaria: cammino verso la gioia

Il tema scelto quest'anno dalla nostra diocesi per Quaresima è la "rigenerazione nel Battesimo delle comunità cristiane chiamate a vita nuova per testimoniare al mondo l'amore di Dio".
Il Battesimo, quindi, come sacramento della gioia perché ci rende figli di Dio e perciò tutti fratelli.
Papa Francesco, nella sua ultima enciclica, Dilexit nos, ripresa poi da papa Leone, ci ha offerto una riflessione profonda sui diversi aspetti dell'amore di Dio verso tutti i suoi figli e ci invita a diventare capaci di "**tessere legami fraterni, riconoscere la dignità di ogni essere umano e prenderci cura insieme della nostra casa comune**". La riflessione di Francesco riporta al centro la persona nella sua interezza, con le sue sofferenze e fragilità. "Il nucleo di ogni essere umano, il suo centro più intimo, non è il nucleo dell'anima ma dell'intera persona nella sua identità unica, che è di anima e di corpo". Ecco perché bisogna tornare a parlare al cuore, a quel luogo dove siamo pienamente noi stessi, dove nascono le domande sul senso della nostra vita, le nostre scelte, le nostre azioni. Il Battesimo al centro del cuore e allora nasce in noi la consapevolezza di essere desiderati e amati e questa è la fonte di ogni creatività e crescita.
"Più ami, più diventi attivo, creativo, felice. Diventare cristiano non significa buono, serioso, angelico, perfetto ma imperfetto, sveglio, inquieto, innamorato, creativo, combattivo, gioioso pur nei propri limiti che diventano bellezza, come il ruscello che feconda i campi correndo negli argini e cantando quando trova un ostacolo. Non è un modo per farmi piacere la vita, ne scorgo e soffro i limiti del dolore mio e dei fratelli, ma per non voltare la testa dall'altra parte. Anche in croce Cristo non smette di amare, la sua passione è per l'uomo e per Dio. E anche io voglio vivere libero dall'illusione che la felicità consista nel proteggersi dal male e dal dolore, quando invece è vivere tutto, anche nel male e nel dolore, accettati per e con amore. La mia domanda non è più allora "Perché mi succede questo?" ma "Che ci faccio con questo che mi accade?"

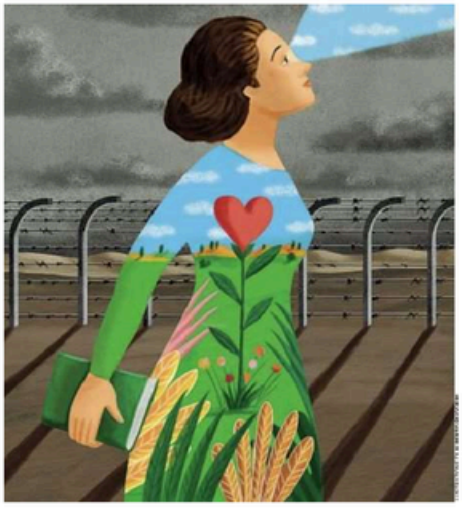

Nel suo Diario Etty Hillesum, morta nel lager, ribaltando la prospettiva del "dato questo orrore non si può credere in Dio", scriveva nel 1942 "L'unica cosa che possiamo salvare di questi tempi, l'unica cosa che conti veramente è un piccolo pezzo di Te nel nostro cuore, mio Dio… E quasi ad ogni battito del mio cuore cresce la mia certezza: Tu non puoi aiutarci, ma tocca a noi aiutare Te". E così si impegna a renderlo presente agli altri in quell'inferno, non usando il male come alibi per fare altro male o per disperarsi, ma a superarlo con un bene, anche minuscolo. "**Adesso apparecchio la tavola**" scrive, e dove qualcuno apparecchia la tavola per amore c'è Cristo, cioè Dio che si incarna in chi glielo permette, vivendo con il cuore ogni situazione". (Alessandro D'Avenia)

È bello pensare in questa Quaresima a tante tavole apparecchiate con amore per i fratelli vicini e lontani perché anche un piccolo gesto quotidiano che esce da un cuore che ama dona la gioia.

Testimonianza del cardinal François-Xavier Nguyên Van Thuân testimone di una fede gioiosa, di un cammino luminoso di speranza e di amore negli anni, dal 1975 al 1988, trascorsi in una terribile prigionia durante l'avvento del regime comunista in Vietnam.
"Quando i comunisti mi caricarono nel fondo della nave Hai-Phong con altri 1500 prigionieri, per essere trasportati al nord, vedendo la disperazione, l'odio, il desiderio di vendetta sulle facce dei detenuti, condivido la loro sofferenza, ma subito questa voce mi richiama "Scegli Dio e non le opere di Dio", e io mi dico: "Davvero, Signore, è qui la mia cattedrale, qui è il popolo di Dio che tu mi hai dato affinché me ne prenda cura. Devo assicurare la presenza di Dio in mezzo a questi fratelli disperati, miserabili. È la tua volontà, allora è la mia scelta".
Arrivato sulle montagne di Vinh-Phu, nel campo di rieducazione, dove ci sono 250 prigionieri, la maggior parte non cattolici, questa voce mi richiama: "**Scegli Dio e non le opere di Dio**". "Si, Signore, tu mi mandi qui per essere il tuo amore in mezzo ai miei fratelli nella fame, nel freddo, nel lavoro faticoso, nell'umiliazione, nell'ingiustizia. Scelgo te, la tua volontà, sono il tuo missionario qui."
Da questo momento una nuova pace riempie il mio cuore, e rimane con me 13 anni. Sento la mia debolezza umana, rinnovo questa scelta difronte alle situazioni difficili, e la pace non mi è mai mancata.

Nell'ultimo periodo di prigionia scriveva
"L'atmosfera della prigione è cambiata, la qualità delle nostre relazioni è molto migliorata. Perfino con i capi della polizia. Quando hanno visto la sincerità delle mie relazioni con le guardie, non soltanto mi hanno chiesto di continuare ad aiutarli nello studio delle lingue straniere, ma hanno anche mandato nuovi studenti presso di me. **Quando c'è l'amore, si sente la gioia e la pace, perché Gesù in mezzo a noi**". E così disse a se stesso: "Indossa una sola uniforme e parla un solo linguaggio: la carità".

PARROCCHIE IMMACOLATA E S. CUORE DI PN

QUARESIMA MISSIONARIA 2026

RINATI A VITA NUOVA

INCONTRI QUARESIMALI PER I RAGAZZI E LE RAGAZZE CHE FREQUENTANO IL CATECHISMO

21-22/02
28-01/03
7-8/03
14-15/3
21-22/03

Ci vediamo **in chiesa**
tutti i fine settimana di quaresima
al S. Cuore sab alle 17.30 o dom alle 10.30
e **all'Immacolata** dom alle 9.30
insieme ai catechisti per
tante divertenti attività!

A seguire,
chi desidera,
potrà fare
servizio come
chierichetto/a
alle s. messe

FEBBRAIO 2026

TEATRI DELLE GIOVENTÙ

ENERGIA E RISTORO PER TUTTE LE ETÀ... E IN TUTTA LA CITTÀ!

HUB 381 - PIAZZETTA ADO FURLAN 15 - PORDENONE

SAB 21

ORE 9 12.30

COMPAGNIA LA PULCE (LOMBARDIA)

I'M BROKEN

LABORATORIO TEATRALE PER RAGAZZI

UNO SPAZIO SICURO E CREATIVO IN CUI ESPLORARE IL VALORE DELLE RELAZIONI

PUBBLICO +11

INGRESSO LIBERO

SALA DELLA PARROCCHIA SACRO CUORE - PIAZZALE SACRO CUORE 5 - PORDENONE

SAB 21

ORE 17.00

COMPAGNIA LA PULCE (LOMBARDIA)

FUORI CLASSE

LA FUGA DI DUE COMPAGNI DI CLASSE NELLA SOFFITTA DELLA SCUOLA...

PUBBLICO +11

INGRESSO LIBERO

Scuola Sperimentale dell'Attore

ORTOTEATRO

Comune di Pordenone

REGIONE AUTONOMA FRIULI VENEZIA GIULIA

PORDENONE → Verso Capitale italiana della Cultura 2027

IO SONO FRIULI VENEZIA GIULIA

CARCERE & COMUNITÀ

Vuoi diventare volontario/a?

Cosa significa fare volontariato in carcere? Come si costruisce un legame tra "dentro" e "fuori"? ***Vieni a scoprire come puoi fare la differenza*** *attraverso le attività, i progetti e le testimonianze della nostra associazione.*

Ti aspettiamo mercoledì 25 febbraio alle ore 20:30 ad Azzano Decimo in Via Don Bosco 12, presso la sala "Don Raffaello"

Hai qualche domanda? Ci puoi contattare a:
Silvia - 3426614507
carcere.comunita@libero.it

Carcere e Comunità: dove esserci fa la differenza

RICORDANDO BENEDETTO XVI

VERSO IL CENTENARIO DELLA NASCITA

Ho il piacere di invitare la S.V. Ill.ma all'inaugurazione della Mostra *"Ricordando Benedetto XVI. Verso il centenario della nascita"* che avrà luogo **sabato 21 febbraio 2026 alle ore 17.00**
Pordenone - Museo Diocesano d'Arte Sacra
via Revedole, 1

S.E. mons. Giuseppe Pellegrini
Vescovo Diocesi Concordia - Pordenone

21.02 — 12.04.26

MUSEO DIOCESANO D'ARTE SACRA PORDENONE

Diocesi di Concordia - Pordenone

FONDAZIONE VATICANA JOSEPH RATZINGER BENEDETTO XVI
CENTRUM STUDIÓW RATZINGERA

DEINDE FERACES
IN HOC SIGNO

Studio Teologico
"Cardinale Celso Costantini"

Dies Academicus

Venerdì 27 febbraio 2026 - ore 16:30

INVITO

Prolusione della

Prof.ssa Elena Beccalli

Magnifico Rettore dell'Università Cattolica del Sacro Cuore

L'umano nell'era dell'intelligenza artificiale

Saranno consegnati i diplomi di Baccalaureato e Cultura teologica agli studenti della Scuola di Formazione Teologica

Aula Magna del Seminario Diocesano
Via del Seminario, 1
33170 Pordenone

Comune di Chions

Gruppo Scout A.G.E.S.C.I. Villotta 1

ACLI PROVINCIALI DI PORDENONE

Unità Pastorale di Chions

MEDICI CON L'AFRICA CUAMM PORDENONE

UNA DOMENICA CON IL CUAMM.

Per sostenere l'ospedale di Pujehun in Siera Leone

DOMENICA
01 MARZO 2026
ORE 11.00

VILLOTTA DI CHIONS (PN)

Sede alpini Villotta-Basedo
Via Gemona, 01

Una domenica in compagnia di **don Dante Carraro**, dedicata al sostegno dell'**ospedale di Pujehun in Sierra Leone.** Nel corso dell'incontro don Dante racconterà l'impegno del CUAMM nel Paese, il lavoro quotidiano a fianco di mamme e bambini e l'importanza di rafforzare strutture e personale sanitario per garantire cure e futuro alle comunità locali.

Programma:

- **11.00 Santa messa**
  presso la parrocchia di S. Liberale. Celebrano **don Dante Carraro**, direttore di Medici con l'Africa Cuamm e **don Gabriele**.
- **12.30 Pranzo**
  presso la sede degli Alpini

Vi aspettiamo!

Offerta minima consigliata: 20,00 €.

Per informazioni e prenotazioni:
Giulio +39 340 7334893 (whatsapp) g.zancanella@cuamm.org
Cesare +39 338 479 6155 gruppo.pordenone@cuamm.org

1226 — 2026

Franciscus

Ottocento anni dalla morte di san Francesco

Nel 2026 siamo Chiesa Giubilare!

Condizioni specifiche indicate dalla Chiesa:

1. La confessione sacramentale, la comunione eucaristica, alcune preghiere secondo le intenzioni del Papa, il distacco interiore dal peccato;
2. il compimento di alcune opere, quali un pio pellegrinaggio alle nostre chiese o cappelle;
   o la partecipazione alle celebrazioni giubilari;
   o la preghiera e la meditazione nello spirito francescano, nonché attraverso atti quotidiani di carità e umiltà che esprimono la spiritualità di San Francesco, soprattutto per gli ammalati e per chi non può uscire di casa.

Fraternità Francescana di Betania, San Quirino (PN)

DOMINUS PRODUCTION

è lieta di presentare

Diretto da Steven e Sabrina Gunnell per celebrare il 350° anniversario delle apparizioni del Cuore di Gesù a S. Margherita Alacoque in Borgogna. Intreccia ricostruzioni storiche, testimonianze dirette e riflessioni teologiche offrendo uno sguardo intimo su come il Sacro Cuore sia diventato un simbolo di amore misericordioso per milioni di fedeli. Le diverse testimonianze ruotano attorno a incontri personali con Cristo avvenuti durante l'adorazione del Santissimo, mostrando come la devozione al Sacro Cuore tocchi ogni strato sociale anche i più lontani dalla Chiesa. È stato descritto come "un catechismo popolare" con una forte dimensione missionaria.

A Pordenone, sarà proiettato il 2/3/26 alle 20 all'Uci Cinemas di Fiume V.to.

IL SUO REGNO NON AVRÀ MAI FINE

SACRO CUORE

UN DOCUMENTARIO DI
SABRINA E STEVEN J. GUNNELL

DOMINUS PRODUCTION PRESENTA « SACRO CUORE : IL SUO REGNO NON AVRÀ MAI FINE » UN FILM DI SABRINA GUNNELN E STEVEN J. GUNNELL
DIRETTORE DI PRODUZIUONE FRANÇOIS-HUGUES DE VAUMAS DIRETTORE DELLA FOTOGRAFIA MATTHIEU MISIRACA RESPONSABILE DEL SUONO JÉRÉMIE VERNEREY SCENOGRAFIA CLARA LABBÉ
COSTUMI AURORE MOLOUX MONTAGGIO THIBAUD DESCHAMPS MUSICHE ORIGINALI THIERRY MALET RESPONSABILE VFX STEPHEN BIGOT CASTELLA PROD CASTING LAETITIA GAUNE
UNA PRODUZIONE KREA FILM-MAKERS CON IL SOSTEGNO DI CANAL+ E LA PARTICIPAZIONE DI CINE+ OCS C8 KTOTV FILM DISTRIBUZIONE INTERNAZIONALE SAJE DISTRIBUTION

© KREA FILM-MAKERS 2024-2025 - TUTTI DIRITTI RISERVATI

DOMINUS PRODUCTION

PER MAGGIORI INFORMAZIONI:
www.SACROCUOREFILM.it
tel. 055.0468.068 - 329.042.3979 (LUN.-VEN. 8-18)

SAJE DISTRIBUTION

KREA FILM·MAKERS

organizzato da

Comune di Pordenone
Assessorato alla sicurezza

in collaborazione con

Polizia di Stato

GUARDIA DI FINANZA

CARABINIERI

POLIZIA LOCALE

attenti alle truffe!

QUATTRO INCONTRI PER IMPARARE A RICONOSCERLE

19 febbraio — ore 18.00
Ex Convento di San Francesco, Pordenone

Capitano DANILO PASSI
Comandante della Compagnia Carabinieri di Pordenone

Maresciallo LISA IMPARATO
Stazione Carabinieri di Pordenone

5 marzo — ore 18.00
Oratorio di Torre, Pordenone

Commissario Capo GIUSY VALENTI
Dirigente ufficio Prevenzione Generale e Soccorso Pubblico della Questura di Pordenone - Responsabile Sezione Operativa per la Sicurezza Cibernetica

Ispettore GIAN MARIA GNESUTTA
Polizia di Stato - Sezione frodi informatiche

26 febbraio — ore 18.00
Oratorio di Borgomeduna, Pordenone

Capitano VINCENZO SALMERI
Nucleo di polizia economico finanziaria Guardia di finanza Pordenone

Maresciallo aiutante ROBERTO MURENEC
Nucleo di polizia economico finanziaria Guardia di finanza Pordenone

26 marzo — ore 18.00
Impianto sportivo di Vallenoncello, Pordenone

Colonnello MAURIZIO ZORZETTO
Comandante del Distretto di Polizia Locale Friuli Occidentale - Pordenone e Cordenons

Commissario Capo NICOLA CANDIDO
Comandante del Reparto Mobile del Distretto di Polizia Locale Friuli Occidentale - Pordenone e Cordenons

ingresso libero —

SPAZIO ZERO

Piazza Maestri del Lavoro 4, **PORDENONE**

3, 10, 17, 24 **marzo** 2026, ore 10.00-12.00

laboratorio gratuito sulle forme dell'abitare condiviso in tarda età

programma

Video film, informazioni, approfondimenti, esperienze di cohousing e testimonianze. **Ogni incontro prevede un breve video o estratto da un film** a tema Cohousing e la presentazione delle esperienze pordenonesi: Casa Egidio, Casa Clelia e Alberina, Casa Mia, Casa Pordenone, Casa Colvera, Corte Macramè. Gli incontri sono promossi dall'**Ambito Sociale del Noncello**, dallo **Sportello Informativo Cohousing di Pordenone** e dalla **Rete Senior Cohousing** con **Cooperativa Itaca, Fai, Acli, Foenis, Associazioni Anziani**, con la collaborazione di **Cinemazero**.

Coordina gli incontri: **Sandra Conte**, presidente Casa del Volontariato e dell'Auto Mutuo Aiuto.

ISCRIZIONI: email segreteria@casadelvolontariatopn.org
CONTATTI: WhatsApp 3356938039, 3401004102